

A large sailboat with white sails is sailing on a body of water during a sunset. The sun is low on the horizon, creating a bright glow and lens flare. In the background, there are mountains with snow-capped peaks under a blue sky with scattered clouds. The bottom right corner of the image is overlaid with a blue diagonal shape containing white text.

OKEAN ATLANTIC CORPORATE FIC FIDC

ABRIL 2026

APRESENTAÇÃO

A Okean é uma gestora de fundos de investimentos alternativos experiente, com uma equipe altamente qualificada e comprometida com a performance. A seleção cuidadosa de ativos são fundamentais para alcançar resultados consistentes e duradouros para nossos investidores.

HISTÓRICO DE RENTABILIDADES ACUMULADAS

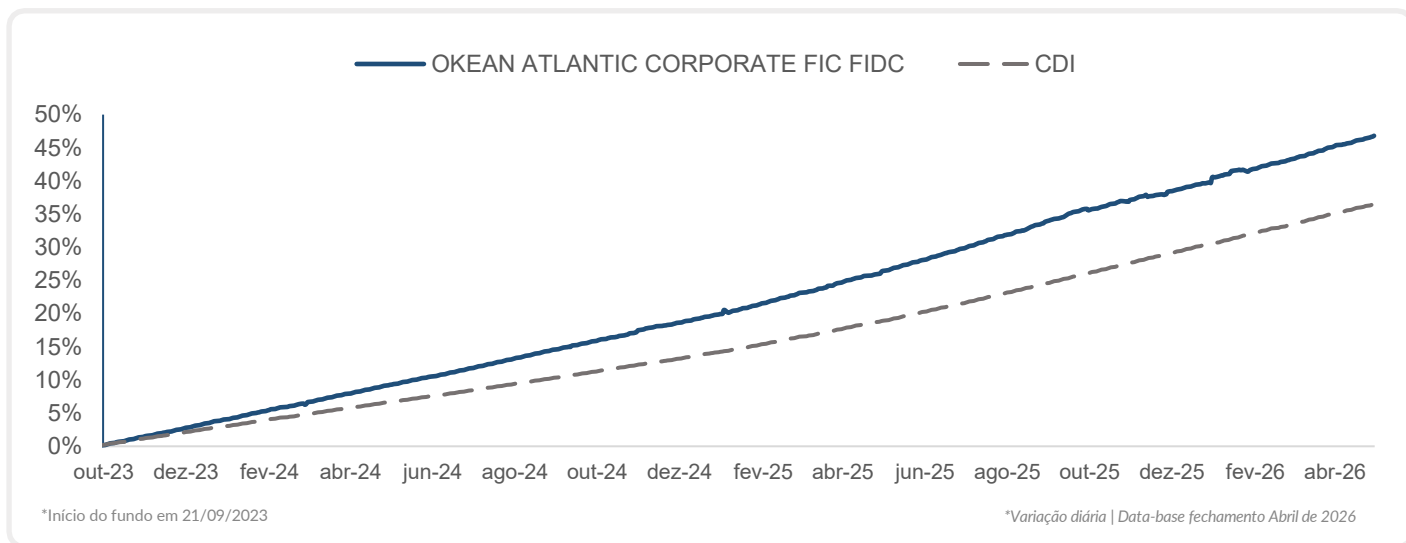

PERFORMANCE	mai/25	jun/25	jul/25	ago/25	set/25	out/25	nov/25	dez/25	jan/26	fev/26	mar/26	abr/26	ANO	3 MESES	6 MESES	12 MESES	DESDE INÍCIO
OKEAN ATLANTIC CORPORATE FIC FIDC	1,34%	1,39%	1,54%	1,51%	1,30%	1,15%	0,90%	1,58%	0,88%	1,03%	1,35%	1,12%	4,45%	3,54%	7,05%	16,16%	46,81%
CDI	1,14%	1,10%	1,28%	1,16%	1,22%	1,28%	1,05%	1,22%	1,16%	1,00%	1,21%	1,09%	4,54%	3,34%	6,93%	14,83%	36,52%
RENTABILIDADE ACUMULADA	117%	126%	120%	130%	106%	90%	86%	129%	75%	103%	111%	102%	98%	106%	102%	109%	128%

CONCENTRAÇÕES DE FUNDOS

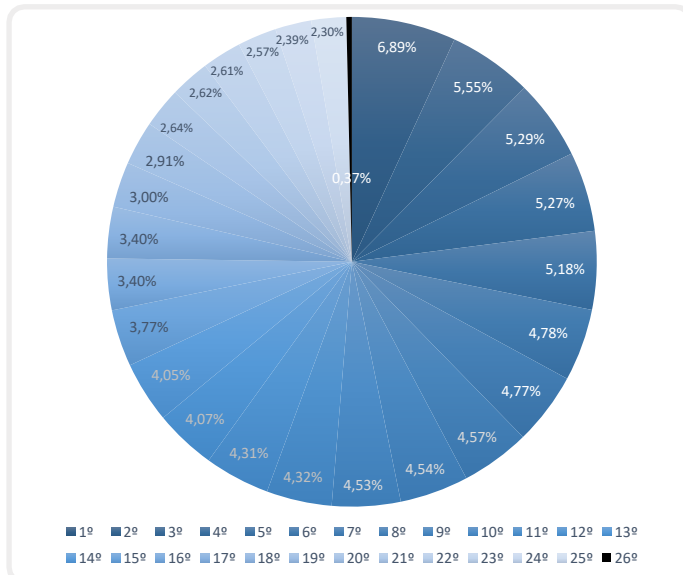

INVESTIMENTO POR SETOR

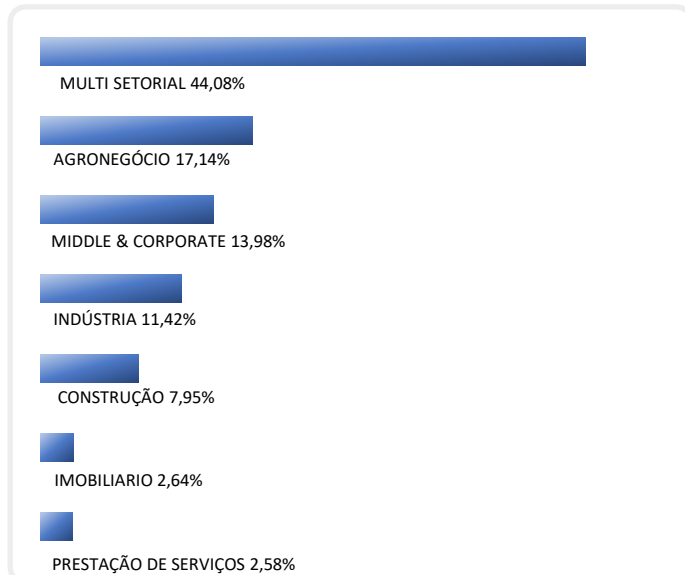

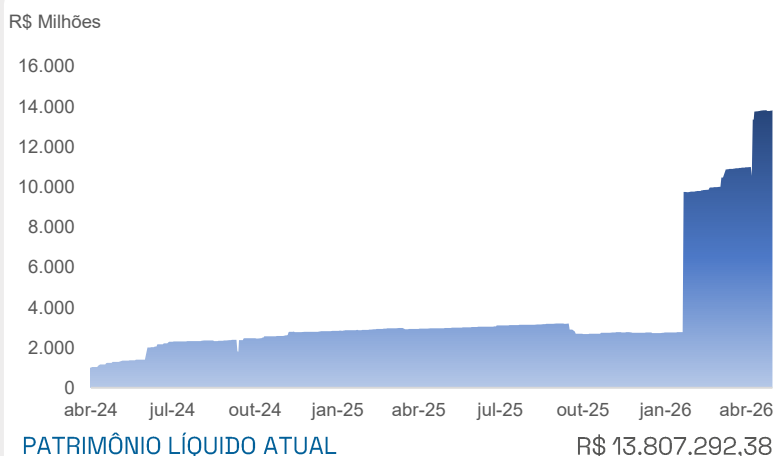

OBJETIVO DO FUNDO

O Fundo tem como objetivo superar o seu benchmark, o CDI, através de investimentos em cotas Sênior de FIDCs (Fundos de Investimento em Direitos Creditórios), que possuam alta liquidez e baixa volatilidade. O FUNDO diversifica as cotas em vários setores da economia e em vários fundos diferentes, resultando na redução de risco de mercado, crédito, concentração e liquidez. A Okean Invest tem como foco seus clientes, onde a confiança e dedicação inabaláveis são a chave para um futuro próspero.

PÚBLICO ALVO

Investidores Qualificados que buscam retornos de investimento superiores ao CDI.

DADOS DE INVESTIMENTO

Favorecido:

OKEAN ATLANTIC CORPORATE FIC FIDC CP

CNPJ: 51.980.833/0001-05 | **Banco:** 512 – Finvest DTVM

Agência: 0001 | **C/Investidor:** 1113-2

BRASIL

Av. Brig. Faria Lima, 2391, 8º andar, Jardim Paulistano,
São Paulo – SP, CEP.: 01.452-000

- Telefone: (11) 5990-3694
- E-mail: contato@okeaninvest.com
- Atendimento: Segunda a Sexta, das 9h00 às 18h00
- Site: okeaninvest.com

CARACTERÍSTICAS DO FUNDO

Aplicação mínima inicial	R\$ 5.000,00
Investimento adicional mínimo	R\$ 1.000,00
Resgate mínimo	R\$ 1.000,00
Saldo mínimo de permanência	R\$ 5.000,00
Taxa Max de Administração	2,50% a.a.
Taxa de Gestão	0,50% a.a.
Taxa de Performance*	20%
Tributação	15% (Entidade de Invest.)
Aplicação	D + 0
Cota de resgate	D + 29
Liquidação de resgate	D + 1
Horário máximo para aplicação e resgate	14h30
Carência para resgate	Não
Condomínio	Aberto
Benchmark	CDI

*Taxa de Performance: 20% sobre o que ultrapassar 120% do CDI

INFORMAÇÕES COMPLEMENTARES

CLASSIFICAÇÃO DO FUNDO	GESTORA	ADMINISTRADOR	CUSTODIANTE	DATA DE INÍCIO		
FIC FIDC				SETEMBRO/23	Autoregulação	Gestão de Recursos

Abaixo seguem algumas informações relevantes sobre o conteúdo da apresentação

As informações apresentadas neste documento têm um caráter puramente informativo e não constituem aconselhamento de investimento. Não se trata de uma oferta de venda de cotas de fundos de investimento ou de qualquer outro ativo mencionado. Essas informações estão alinhadas com as diretrizes do regulamento do fundo de investimento, mas não o substituem. O propósito deste material é proporcionar transparência à gestão realizada pela Okean Invest. Ao investir seus recursos, é imperativo que o investidor leia o regulamento do fundo de investimento. As rentabilidades do fundo não consideram a dedução de impostos. Rendimentos passados não garantem rendimentos futuros. Para uma avaliação de desempenho do fundo de investimento, é aconselhável analisar um período mínimo de 12 meses. Fundos que contenham a expressão "crédito privado" em sua denominação estão sujeitos ao risco de perda substancial de seu patrimônio líquido em caso de eventos que levem ao não pagamento dos ativos em sua carteira, incluindo intervenção, liquidação, regime de administração temporária, falência, recuperação judicial ou extrajudicial dos emissores/cedentes/sacados participantes e integrantes da cadeia de investimentos. Fundos de investimento não possuem garantias do administrador, gestor da carteira, mecanismos de seguro ou do Fundo Garantidor de Créditos (FGC). Aportes realizados após as 14:30h serão contabilizados no próximo dia útil.